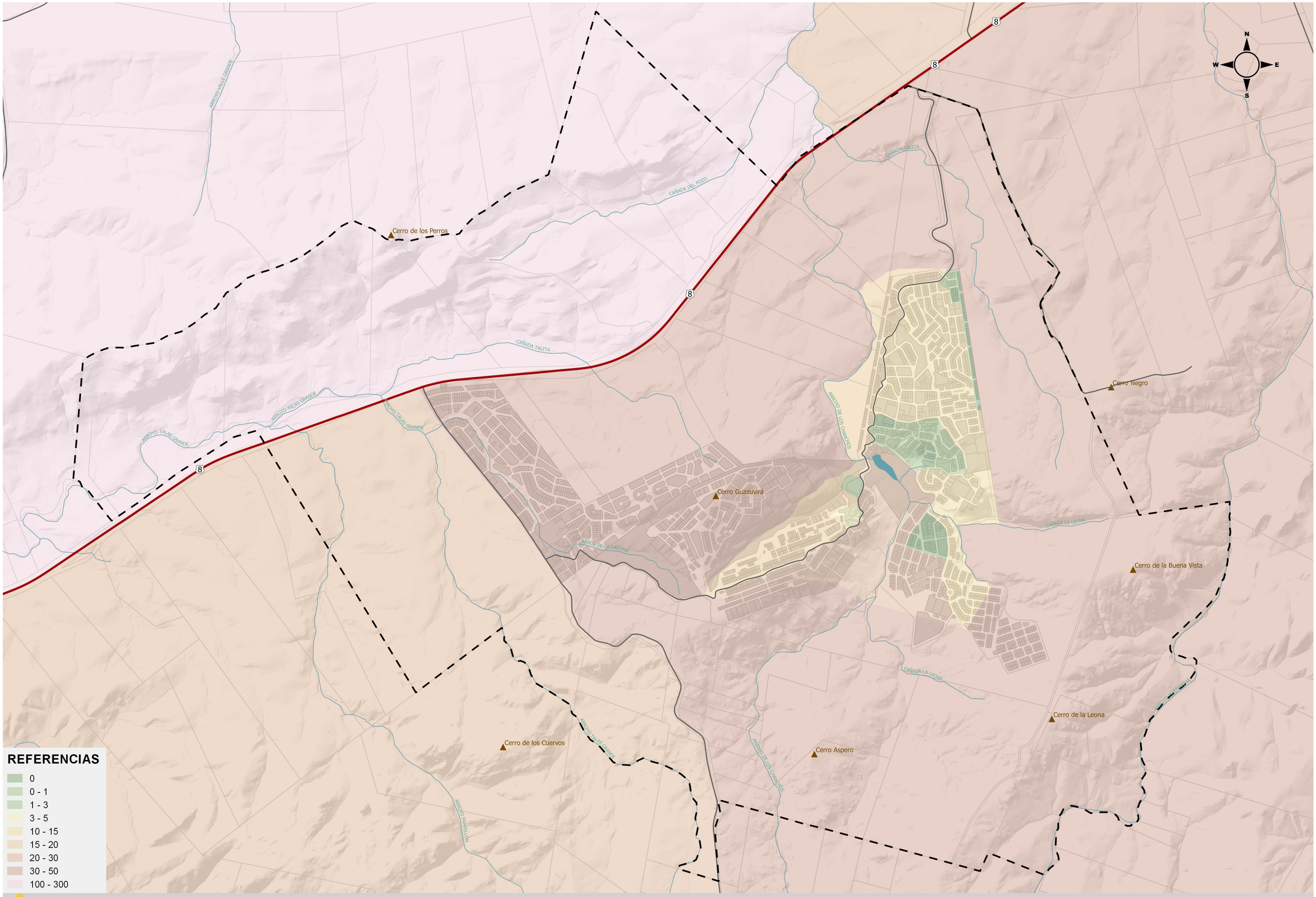

LAVALLEJA
INTENDENCIA DEPARTAMENTAL

MI.31

Población total Censo 2011

Fuente: INE

MVOTMA
Ministerio de Vivienda, Ordenamiento Territorial y Medio Ambiente